

■ Destrucción patrimonial en el Valle de Colchagua y en las iglesias

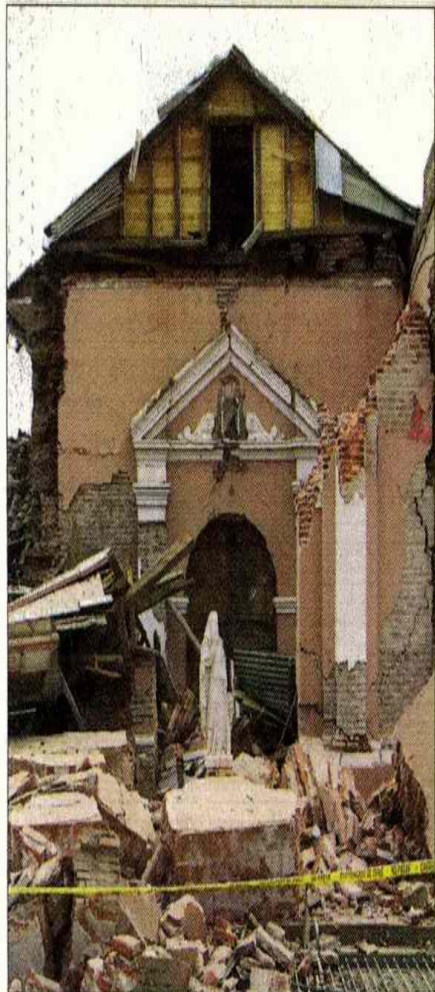

D.JALMA ORELLANA

El Huique

Sismo del sábado destruyó el 80% del monumento colchaguino, ícono del patrimonio colonial.

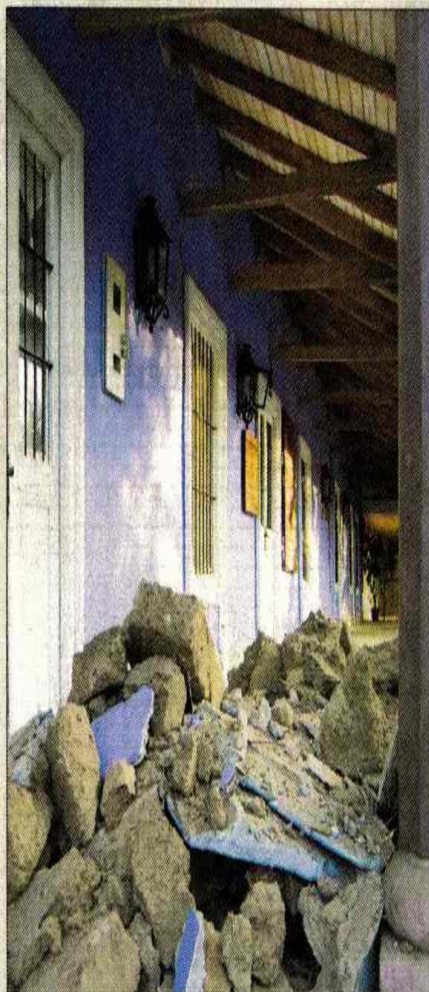

D.JALMA ORELLANA

Lolol

En esta zona típica de la VI Región, la Biblioteca Municipal y otros inmuebles quedaron reducidos a escombros.



MACARENA PEREZ

Iglesia de La Compañía

Este antiguo templo de la VI Región no resistió el fuerte impacto y resultó completamente destruido.



EUGENIO JOANNON - GUSTAVO VILLAVICENCIO

Basílica del Salvador

Los muros de la nave central se vaciaron con el terremoto del sábado, agravando daños del sismo del 85.