



Viñas de Colchagua revelan daños y cancelan fiestas de la vendimia

La VI y VII Región, que concentran el 70% de la producción de vino del país, fueron las más afectadas. Dueños y enólogos de las viñas de Santa Cruz muestran los daños en terreno y el empresario Carlos Cardoen se organiza para que llegue más ayuda a la zona.



Dauré Bernard, dueño de Las Niñas, dice que perdió 11 años de trabajo.



En Viña Sutil, las bodegas quedaron con millonarios daños.

125

millones de litros

de vino se perdieron por rotura de cubas y barricas en la VI y VII Región.

C. Araya, B. Blanco y M.J. Tapia

Los lugareños de Colchagua juran que la mañana siguiente al terremoto, el agua de los canales y ríos de la zona era más espesa y estaba teñida de rojo. En el valle vitivinícola insigne de la VI Región, miles de litros de vino reserva, varietal, cabernet sauvignon, carménère y rosé, entre otros, se salieron de cubas, botellas y cavas y se desparramaron por bodegas y plantaciones. Las pérdidas son millonarias (**ver recuadro**) y serán varias las semanas que tendrán que dedicar los empresarios del rubro para volver a la normalidad.

Este fin de semana no habrá fiesta de la vendimia en Santa Cruz, quizás el más emblemático de estos eventos en el país y que esperaba reu-

nir a 200 mil personas. La de San Fernando -19, 20 y 21 de marzo- también fue suspendida. Sin embargo, según el gerente de operaciones de Rutacruz (el tour de la Ruta del Vino de Santa Cruz), Claudio Guevara, "muchos extranjeros llaman para confirmar las reservas de abril. Lo más seguro es que la Ruta del Vino comience otra vez el 1 de abril, no antes".

Dauré Bernard, dueño de la Viña Las Niñas, llegó de Francia hace más de una década para instalarse en Chile junto a su familia. En su planta, muestra las cubas que quedaron "como para una exposición de arte en Nueva York", ya que varias de ellas se doblaron o partieron en dos. "Las pérdidas son de 11 años y, como yo tengo 78, perder 11 es mucho". En total, cerca de 160 mil litros de vino desaparecieron de sus bodegas, casi dos tercios eran de cabernet sauvignon y un tercio de carménère.

La cruzada de los Cardoen

En la Viña Sutil, miles de botellas están en el suelo, pero la pérdida fue mayor con dos cubas de 100 litros que se desfondaron. En total, 280 litros de vino, la mayoría varietal, corrió por los viñedos. Según el enólogo de la empresa, Mauricio Polanco, las cosechas se van a atrasar en una o dos semanas más de lo que estaban previstas. "Hay que volver a reevaluar todo lo que se perdió, lo que se puede recuperar, volver a armar cañerías, líneas de agua, de electricidad, esperar que llegue la luz, todo eso nos va a demorar, es una tarea muy larga", dice.

En Lapostolle, su gerente, Patricio

Eguiguren, revela "que al menos un 15% de la producción total se perdió".

El empresario Carlos Cardoen cuenta que "hemos sufrido daños en el centro gastronómico, los comedores, la Villa Indígena, pero todo está en condiciones de ser reacondicionado". Aunque no ha hecho un balance, señala que entre el Museo de Colchagua y la Viña Santa Cruz se perdieron "millones de dólares". Con su esposa, Pilar Jorquera, piden que la región sea declarada zona de catástrofe, pues el 70% de los damnificados en Colchagua son personas que trabajan en los campos y vivían en casas de adobe. Junto al municipio y el senador Andrés Chadwick crearon un comité de distribución y de acopio de ayuda en Santa Cruz.

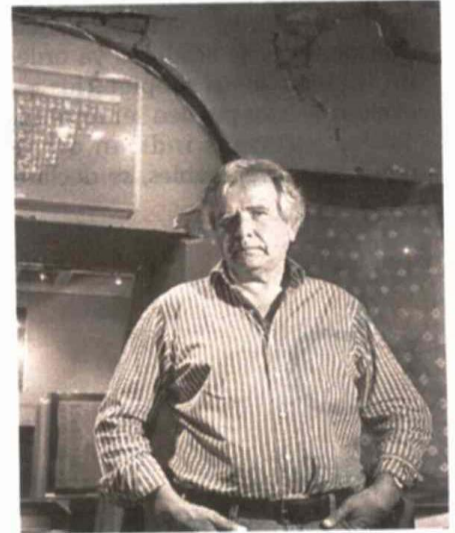

Carlos Cardoen pide que se declare zona de catástrofe en Colchagua.

Industria vitivinícola pierde US\$ 250 millones por terremoto

Pérdidas por US\$ 250 millones reportó la industria vitivinícola nacional producto del terremoto que azotó a la zona central el sábado pasado. Así lo informó el presidente de Vinos de Chile, René Merino, tras hacer un balance por todas las viñas de la VI y VII Región, zonas que concentran el 70% de la producción de vino del país.

La intensidad del sismo provocó la rotura de cubas y barricas, gene-

rando la pérdida de 125 millones de litros de vino, lo que equivale al 12,5% de la producción nacional.

Pese al impacto, Merino aseguró que "en el breve plazo, los despachos y el cumplimiento de las obligaciones comerciales retornarán a la normalidad sin mayores problemas". Además, destacó que todas las pérdidas se compensarán a través de los seguros comprometidos.